

# English Skill Development for Life-long Learning

90595007/90644036

Let's get started!



# Our Team

อ.พื้ง อ.มรรดา



พี่เอ้ จุฑามาศ



อ.ยุ้ย อ.ปริณดา

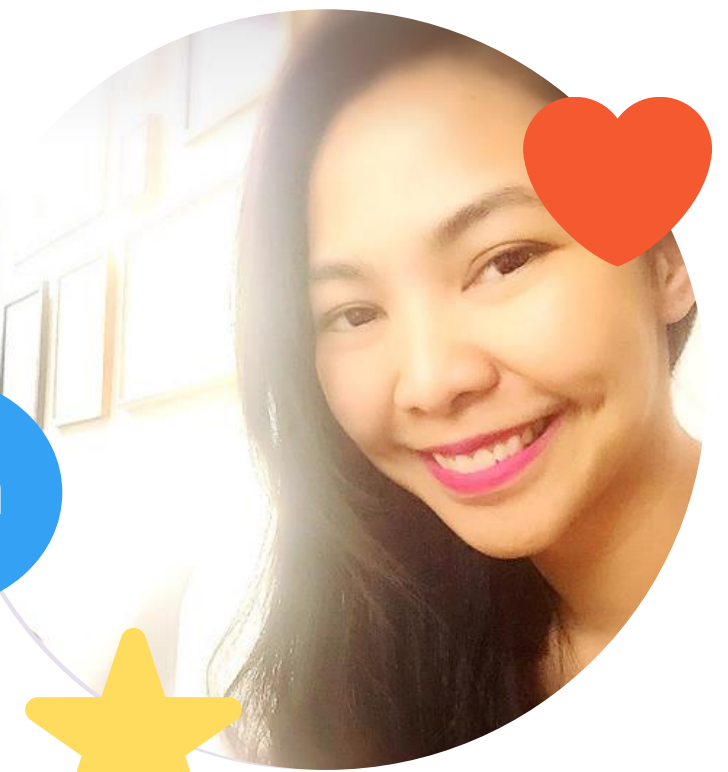



# Meet Our Team

**ผศ. ดร.มรุตดา จีโนส**

อาจารย์ผู้รับผิดชอบรายวิชา

**อาจารย์ปรีณดา อู่ศิริจันทร์**

อาจารย์ผู้สอนและดูแลรายวิชา.

**คุณจุฑามาศ สอนแก้ว**

เจ้าหน้าที่ผู้ดูแลรายวิชา (ไลน์กลุ่ม)



## หลังจากที่นักศึกษาได้ศึกษารายวิชานี้..

1. มีความรับผิดชอบในงานที่ได้รับมอบหมาย
2. เข้าใจหลักการพื้นฐานด้านภาษาอังกฤษทั้งสี่ด้าน (ฟัง พูด อ่าน เขียน) โดยเน้นเนื้อหาตามความสนใจของผู้เรียนผ่านกิจกรรมแบบอิสระ
3. สามารถเรียนรู้ภาษาอังกฤษด้วยตนเอง



# ถ้านักศึกษา...



**ต้องการอิสระในการบริหาร  
จัดการเวลา/การเรียนของ  
ตนเอง**

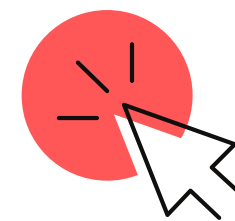

**ความสะดวกในการเรียน/  
เรียนที่ไหน/เวลาใดก็ได้**



**ต้องการความยืดหยุ่นใน  
การเรียน เน้นเนื้อหาตาม  
ความสนใจและความถนัด**

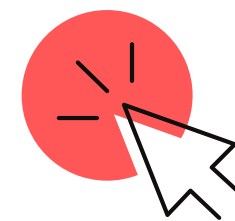

**อยากพัฒนากทักษะทาง  
ภาษาอังกฤษของตนเอง**



**TRAVELING**

**/STUDY**



# ผู้ที่จะเรียนวิชานี้ควรจะ...

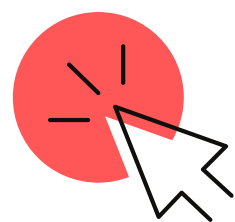

มีความสามารถทาง  
ภาษาอังกฤษค่อนข้างดี

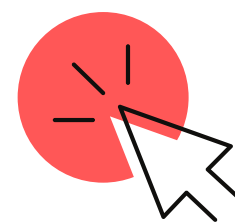

สามารถศึกษาหาความรู้ได้  
ด้วยตนเองได้



มีวินัยและรับผิดชอบใน  
งานที่ได้รับมอบหมาย

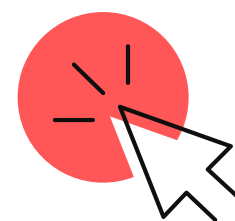

กระตือรือร้น พากเพียร  
ไม่ท้อถอย



# วิชานี้ไม่เหมาะกับ...



**ผู้ที่ไม่ถนัดภาษาอังกฤษ**

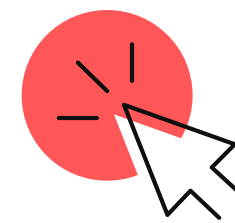

**ต้องการเรียนแบบเน้น  
การถ่ายทอด**



**ผัดวันประกันพรุ่ง**

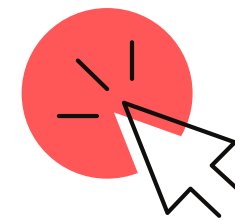

**หมดพลัง เหนื่อย ท้อ**



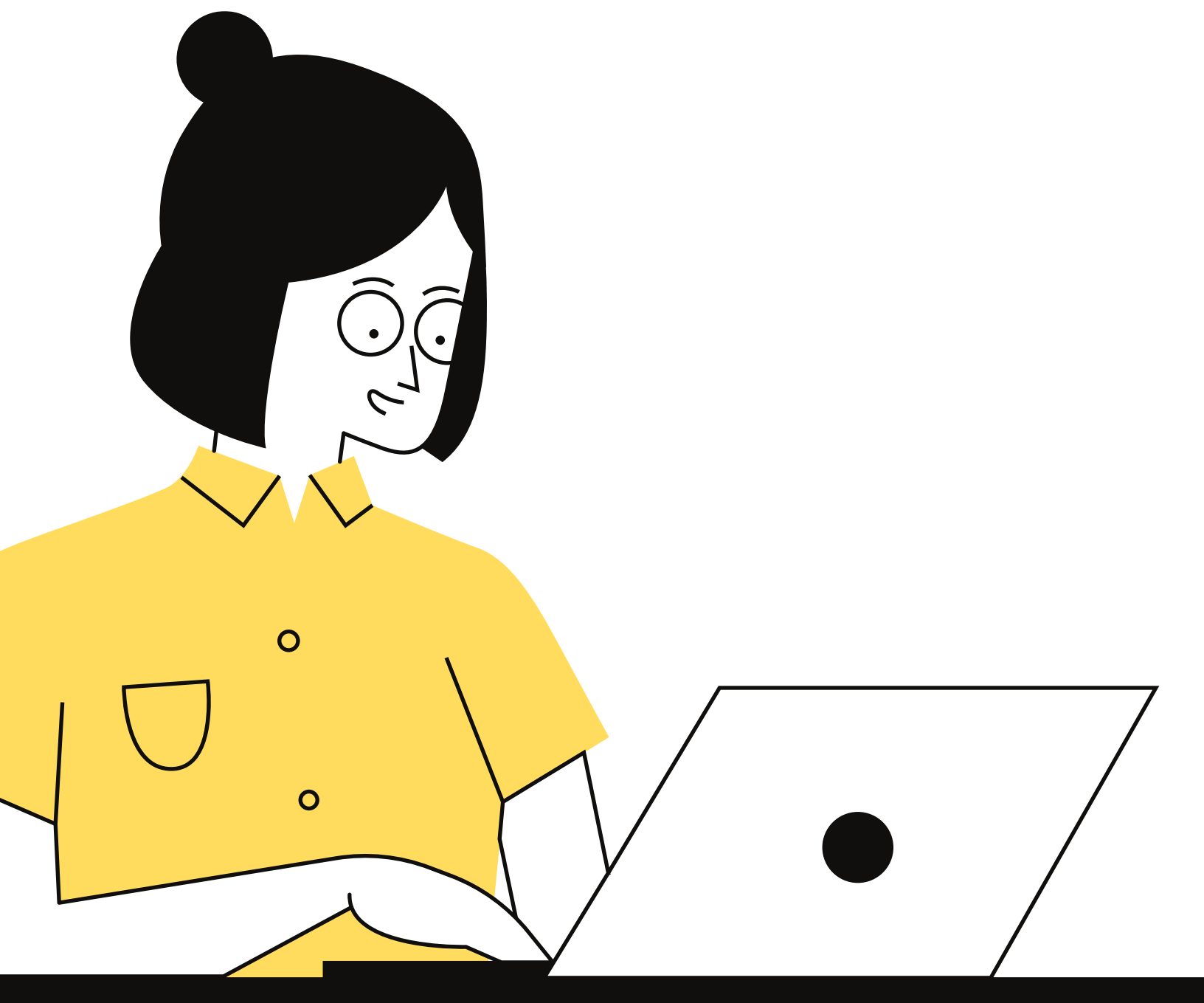

# วิชานี้ เป็นอย่างไร...

เรียนยากไหม เรียนยังไง  
เกรดยากไหม ตัดเกรดอย่างไร

มาดูแผนการเรียนกัน  
LET'S BEGIN!

สัปดาห์ที่	หัวข้อ/หัวข้อย่อย	วิธีการเรียน/กิจกรรม	ระยะเวลา (นาที)			CLO	อาจารย์ผู้สอน (กรณีวิชานี้มีอาจารย์ ร่วมสอนมากกว่าหนึ่ง)	หมายเหตุ
			Face-to-Face	คลิปวิดีโอ	กิจกรรม ออนไลน์อื่น			
1 (3 ธ.ค. 66)	แนะนำรายวิชา	On-site lecture	180					
2 (10 ธ.ค. 66) <b>หยุดวันรัฐธรรมนูญ ชดเชย ส. 16 ธ.ค. 66</b>	กิจกรรมอบรมทบทวน อบรม “CEFR English B2 Booster” วันที่ 1 (หลักสูตรเร่งรัด) เพื่อเพิ่มพูนความรู้และทักษะด้านภาษาอังกฤษให้แก่ นักศึกษา	Online lecture (Live) /สื่อการเรียน การสอนออนไลน์			180	CLO-3 (GE-LO-6)	วิทยากร	บันทึกการสอนเพื่อทบทวน ภายหลัง
3 (อา. 17 ธ.ค. 66)	กิจกรรมอบรมทบทวน อบรม “CEFR English B2 Booster” วันที่ 2 (หลักสูตรเร่งรัด) เพื่อเพิ่มพูนความรู้และทักษะในการสอบประเมิน ความสามารถด้านภาษาอังกฤษให้แก่ นักศึกษา	Online lecture (Live) /สื่อการเรียน การสอนออนไลน์			180	CLO-3 (GE-LO-6)	วิทยากร	ไม่มีบันทึกการสอน เนื่องจาก ปัญหาด้านลิขสิทธิ์โปรแกรม
4 (ส. 23 ธ.ค. 66)	สอบ Pre-learning English Proficiency Test เพื่อกำหนดระดับบทเรียนออนไลน์และกิจกรรมแนะนำบทเรียน ออนไลน์	สอบ e-testing ที่ห้องปฏิบัติการคอมพิวเตอร์	180			CLO-2 (GE-LO-1)		ประกาศกำหนดการทางเว็บไซต์ สำนักฯ/แจ้งผลทางอีเมลของ นักศึกษา
5 (31 ธ.ค. 66) <b>วันสิ้นปี</b>	เรียนรู้ด้วยตนเองผ่านบทเรียนออนไลน์ ครั้งที่ 1	Online Self-learning and Practice			180	CLO-1, CLO-3 (GE-LO-5, GE-LO-6)		
6 (7 ม.ค. 67)	เรียนรู้ด้วยตนเองผ่านบทเรียนออนไลน์ ครั้งที่ 2	Online Self-learning and Practice			180	CLO-1, CLO-3 (GE-LO-5, GE-LO-6)		
7 (14 ม.ค. 67)	เรียนรู้ด้วยตนเองผ่านบทเรียนออนไลน์ ครั้งที่ 3	Online Self-learning and Practice			180	CLO-1, CLO-3 (GE-LO-5, GE-LO-6)		
8 (21 ม.ค. 67)	เรียนรู้ด้วยตนเองผ่านบทเรียนออนไลน์ ครั้งที่ 4	Online Self-learning and Practice			180	CLO-1, CLO-3 (GE-LO-5, GE-LO-6)		

การสอบกลางภาค Midterm Examination Period วันที่ 22 - 28 มกราคม 2567

สัปดาห์ที่	หัวข้อ/หัวข้อย่อย	วิธีการเรียน/กิจกรรม	ระยะเวลา (นาที)			CLO	อาจารย์ผู้สอน (กรณีวิชานี้มีอาจารย์ ร่วมสอนมากกว่าหนึ่ง)	หมายเหตุ
			Face-to-Face	คลิปวิดีโอ	กิจกรรมออนไลน์อื่น			
9 (4 ก.พ. 67)	เรียนรู้ด้วยตนเองผ่านบทเรียนออนไลน์ ครั้งที่ 5	Online Self-learning and Practice			180	CLO-1, CLO-3 (GE-LO-5, GE-LO-6)		
10 (11 ก.พ. 67)	เรียนรู้ด้วยตนเองผ่านบทเรียนออนไลน์ ครั้งที่ 6	Online Self-learning and Practice			180	CLO-1, CLO-3 (GE-LO-5, GE-LO-6)		
11 (18 ก.พ. 67)	เรียนรู้ด้วยตนเองผ่านบทเรียนออนไลน์ ครั้งที่ 7	Online Self-learning and Practice			180	CLO-1, CLO-3 (GE-LO-5, GE-LO-6)		
12 (25 ก.พ. 67)	เรียนรู้ด้วยตนเองผ่านบทเรียนออนไลน์ ครั้งที่ 8	Online Self-learning and Practice			180	CLO-1, CLO-3 (GE-LO-5, GE-LO-6)		
13 (3 มี.ค. 67)	เรียนรู้ด้วยตนเองผ่านบทเรียนออนไลน์ ครั้งที่ 9	Online Self-learning and Practice			180	CLO-1, CLO-3 (GE-LO-5, GE-LO-6)		
14 (10 มี.ค. 67)	เรียนรู้ด้วยตนเองผ่านบทเรียนออนไลน์ ครั้งที่ 10	Online Self-learning and Practice			180	CLO-1, CLO-3 (GE-LO-5, GE-LO-6)		
15 (ส. 16 มี.ค. 67)	สอบประเมินระดับความสามารถทางภาษาอังกฤษหลังเรียน	สอบ e-testing ที่ห้องปฏิบัติการคอมพิวเตอร์	180			CLO-1, CLO-3 (GE-LO-5, GE-LO-6)		- ประกาศกำหนดการทางเว็บไซต์สำนักฯ/แจ้งผลทางอีเมลของนักศึกษา -- Certificate รายงานผลการสอบรายบุคคล

การสอบปลายภาค Final Examination Period วันที่ 18 - 29 มีนาคม 2567



# เกณฑ์การให้คะแนน ตามผลการเรียนรู้

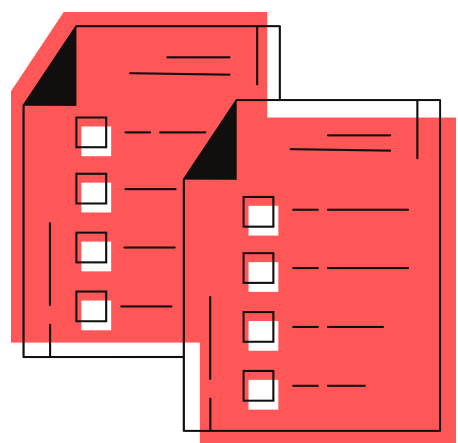

\*ไม่เข้าสอบ ถือว่าไม่ผ่านรายวิชา

## การ**สอบประเมิน**ระดับความสามารถทาง ภาษาอังกฤษ**ก่อนเรียน on-site**

วัดระดับความสามารถด้านภาษาอังกฤษก่อนเรียน  
เพื่อกำหนดระดับบทเรียนออนไลน์ที่เหมาะสมให้ทำการฝึก  
**\*สัปดาห์ที่ 4 (ส.23 ธันวาคม 2566)**

## เรียนรู้ด้วยตนเองผ่าน**บทเรียนออนไลน์**

ใช้บทเรียนออนไลน์ที่กำหนดจากการสอบก่อนเรียน

\*เลือกใช้วิธีอื่นเสริมหรือควบคู่ได้ เช่น หนังสือ  
หนังสือเรียน Podcast Netflix เป็นต้น

## การ**สอบประเมิน**ระดับความสามารถทาง ภาษาอังกฤษ**หลังเรียน on-site**

วัดระดับความสามารถด้านภาษาอังกฤษหลังเรียน  
เพื่อประเมินระดับความสามารถที่พัฒนาขึ้น

**\*สัปดาห์ที่ 15 (ส.16 มีนาคม 2567)**

กิจกรรมการประเมินผลการเรียนรู้	% (60 คะแนน)	ช่วงเวลา	CLO	หมายเหตุ
1. การสอบประเมินระดับ ความสามารถทางภาษาอังกฤษ <b>ก่อน</b> <b>เรียน</b>	13.33% (8 คะแนน)	สัปดาห์ที่ 4 (23 ธ.ค. 66)	CLO-2 (GE-LO-1)	การทดสอบความสามารถโดยทั่วไปทางภาษาอังกฤษ ตามกรอบ CEFR <b>ไม่เข้าสอบ ถือว่าไม่ผ่านรายวิชา</b> (ยกเว้น กรณีของการเจ็บป่วยจะต้องมีใบรับรองแพทย์จากโรงพยาบาลหรือหน่วยงานที่สถาบัน กำหนดเท่านั้นหรือมีเอกสารอนุมัติการเข้าร่วมกิจกรรมจากหน่วยงานในสถาบัน) <b>*ผู้ที่สอบได้ระดับต่าง ๆ จะได้สิทธิ์ในการโอนผลการสอบและเทียบรายวิชาตามระเบียบของ สำนักฯ</b>
2. การเรียนรู้ด้วยตนเองผ่านบทเรียน ออนไลน์  <b>*สำนักฯ จัดซื้อให้</b>	13.33% (8 คะแนน)	ตลอดภาค การศึกษา	CLO-1, CLO-3 (GE-LO-5, GE- LO-6)	<b>ชุดแบบฝึกหัด Units 1-10 ตามระดับแบบฝึกหัดที่ควรใช้ในการฝึกฝน</b> ซึ่งประเมินจากการสอบประเมินระดับความสามารถทางภาษาอังกฤษก่อนเรียน <b>ประเมินผลสัปดาห์ที่ 15</b> ปิดระบบการเรียนภาษาอังกฤษออนไลน์ วันศุกร์ที่ 15 มีนาคม 2567 เวลา 23.59 น.
3. การสอบประเมินระดับ ความสามารถทางภาษาอังกฤษ <b>หลัง</b> <b>เรียน</b>	<b>73.34%</b> (44 คะแนน)	สัปดาห์ที่ 15 (16 มี.ค. 67)	CLO-2, CLO-3 (GE-LO-1, GE- LO-6)	การทดสอบความสามารถโดยทั่วไปทางภาษาอังกฤษ ตามกรอบ CEFR <b>ไม่เข้าสอบ ถือว่าไม่ผ่านรายวิชา</b> (ยกเว้น กรณีของการเจ็บป่วยจะต้องมีใบรับรองแพทย์จากโรงพยาบาลหรือหน่วยงานที่สถาบัน กำหนดเท่านั้นหรือมีเอกสารอนุมัติการเข้าร่วมกิจกรรมจากหน่วยงานในสถาบัน) <b>*ผู้ที่สอบได้ระดับต่าง ๆ จะได้สิทธิ์ในการโอนผลการสอบและเทียบรายวิชาตามระเบียบของ สำนักฯ</b>
รวม Total	100% (60 คะแนน)			

## เกณฑ์การให้คะแนนตามผลการเรียนรู้

กิจกรรมการวัดผล	ทักษะ	ค่าน้ำหนัก	ระดับคะแนน			
			4 (ดีมาก)	3 (ดี)	2 (พอใช้)	1 (ควรปรับปรุง)
การสอบประเมินระดับความสามารถทางภาษาอังกฤษก่อนเรียน  ไม่เข้าสอบ ถือว่าไม่ผ่านรายวิชา  วันเสาร์ที่ 23 ธันวาคม 2566	CLO-2 (GE-LO-1)	2	ระดับ A2 ขึ้นไป	ระดับ A1+	ระดับ A1	-
การสอบประเมินระดับความสามารถทางภาษาอังกฤษหลังเรียน  ไม่เข้าสอบ ถือว่าไม่ผ่านรายวิชา  สัปดาห์ที่ 15  วันเสาร์ที่ 16 มีนาคม 2567	CLO-2 (GE-LO-1)	3	ระดับ B2 ขึ้นไป  หรือ  ผลการสอบเพิ่มขึ้น  4 ระดับ	ระดับ B1+  หรือ  ผลการสอบเพิ่มขึ้น  3 ระดับ	ระดับ B1  หรือ  ผลการสอบเพิ่มขึ้น  2 ระดับ	ระดับ A2+  หรือ  ผลการสอบเพิ่มขึ้น  1 ระดับ
	CLO-3 (GE-LO-6)	8	ระดับ B2 ขึ้นไป  หรือ  ผลการสอบเพิ่มขึ้น  4 ระดับ	ระดับ B1+  หรือ  ผลการสอบเพิ่มขึ้น  3 ระดับ	ระดับ B1  หรือ  ผลการสอบเพิ่มขึ้น  2 ระดับ	ระดับ A2+  หรือ  ผลการสอบเพิ่มขึ้น  1 ระดับ



**\*สอบ e-testing ที่ห้องปฏิบัติการคอมพิวเตอร์  
ในวันและเวลาที่กำหนด ซึ่งจะมีการประกาศให้ทราบก่อนสอบทางเว็บไซต์และอีเมลของนักศึกษา**

## เกณฑ์การให้คะแนนตามผลการเรียนรู้

กิจกรรมการวัดผล	ทักษะ	ค่าน้ำหนัก	ระดับคะแนน			
			4 (ดีมาก)	3 (ดี)	2 (พอใช้)	1 (ควรปรับปรุง)
การเรียนรู้ด้วยตนเองผ่านบทเรียนออนไลน์  ประเมินผลสัปดาห์ที่ 15  ปีระบบการเรียนภาษาอังกฤษออนไลน์ วันศุกร์ที่ 15 มีนาคม 2567 เวลา 23.59 น.	CLO-1 (GE-LO-5)	1	ทำแบบฝึกหัดการเรียนรู้ด้วยตนเองออนไลน์ <b>ตาม</b> ระดับแบบฝึกหัดที่ควรใช้ในการฝึกฝน ไม่น้อยกว่า 80% ในเวลาที่กำหนด	ทำแบบฝึกหัดการเรียนรู้ด้วยตนเองออนไลน์ <b>ตาม</b> ระดับแบบฝึกหัดที่ควรใช้ในการฝึกฝน ไม่น้อยกว่า 70% ในเวลาที่กำหนด	ทำแบบฝึกหัดการเรียนรู้ด้วยตนเองออนไลน์ <b>ตาม</b> ระดับแบบฝึกหัดที่ควรใช้ในการฝึกฝน ไม่น้อยกว่า 60% ในเวลาที่กำหนด	ทำแบบฝึกหัดการเรียนรู้ด้วยตนเองออนไลน์ <b>ตาม</b> ระดับแบบฝึกหัดที่ควรใช้ในการฝึกฝน ไม่น้อยกว่า 50% ในเวลาที่กำหนด
	CLO-3 (GE-LO-6)	1	ทำแบบทดสอบท้ายบทเรียนออนไลน์ ตามระดับแบบฝึกหัดที่ควรใช้ในการฝึกฝน <b>ถูกต้อง</b> ไม่น้อยกว่า 80% ในเวลาที่กำหนด	ทำแบบทดสอบท้ายบทเรียนออนไลน์ ตามระดับแบบฝึกหัดที่ควรใช้ในการฝึกฝน <b>ถูกต้อง</b> ไม่น้อยกว่า 70% ในเวลาที่กำหนด	ทำแบบทดสอบท้ายบทเรียนออนไลน์ ตามระดับแบบฝึกหัดที่ควรใช้ในการฝึกฝน <b>ถูกต้อง</b> ไม่น้อยกว่า 60% ในเวลาที่กำหนด	ทำแบบทดสอบท้ายบทเรียนออนไลน์ ตามระดับแบบฝึกหัดที่ควรใช้ในการฝึกฝน <b>ถูกต้อง</b> ไม่น้อยกว่า 50% ในเวลาที่กำหนด

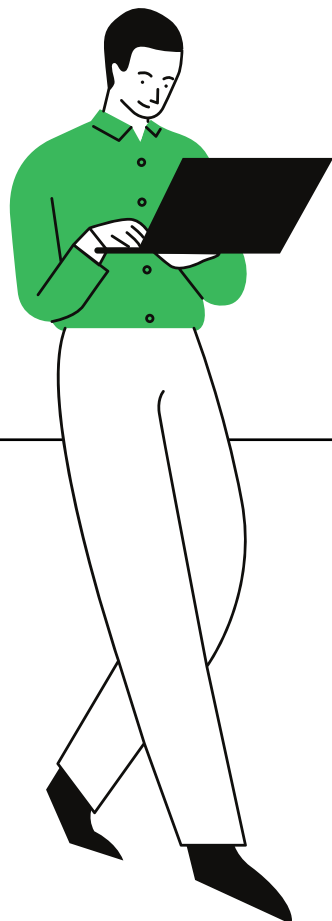

**\*เลือกใช้วิธีอื่นเสริมหรือควบคู่ได้  
เช่น หนังสือ หนังสือเรียน Podcast Netflix เป็นต้น**

# First Discoveries

Unit 1: Introduction | Numbers: 11-20

Continue



8%  
Course Completion



Average Test Score



01 : 09  
HR MIN  
Time on Task

## All Units



1

Introduction



2

About Me



3

Supermarket Shopping



# เกณฑ์การประเมิน (Evaluation Criteria)

<input type="checkbox"/> อิงกลุ่ม Group-based								
<input checked="" type="checkbox"/> <b>อิงเกณฑ์ Standard-based</b>								
เกรด Grade	A	B+	B	C+	C	D+	D	F
ช่วงคะแนน (เต็ม 60 คะแนน) Score (Total 60)	57-60	49-56.9	41-48.9	34-40.9	27-33.9	21-26.9	15-20.9	0-14.9
<input type="checkbox"/> ผ่าน / ไม่ผ่าน (S/U)								
เกรด Grade	S				U			
ช่วงคะแนน (เต็ม 60 คะแนน) Score (Total 60)	30-60				0-29.9			

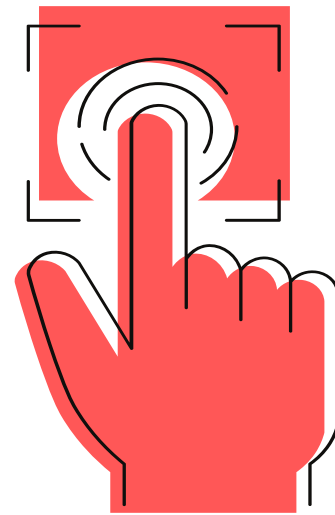

## เว็บไซต์หรือ ช่องทางการเรียน

Microsoft Teams ของรายวิชา  
"66-2 English for Lifelong Learning"



**English Discoveries**  
<https://ed.engdis.com/thai>

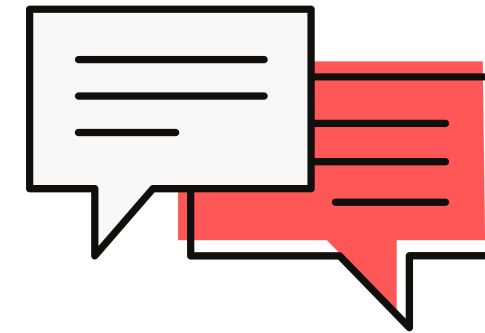

## ช่องทางและวันเวลา ให้คำปรึกษา

สำนักวิชาศึกษาทั่วไป

และ  
Line Group



วันจันทร์ – วันศุกร์ 9:00 – 16:00 น.

# คำถามเกี่ยวกับเกรด

เกรดสูง ๆ

ได้ยากไหม?



**ขึ้นกับผลการสอบเป็นหลัก**

โดยเฉพาะการสอบปลายภาค (เก็บ 73.34%)

**บางคนตั้งใจสอบ pre-learning ให้น้อย**

จะได้เพิ่มระดับได้มาก ๆ

**หรือกังวลว่าอาจไม่มีการพัฒนา (ระดับไม่เพิ่มขึ้น)**

## ภาษาค่อนข้างดี

หลัก ๆ ขึ้นกับผลการสอบ โดยเฉพาะ  
การสอบปลายภาค

- ถ้าตั้งใจสอบ pre-learning ให้น้อยจะได้  
เพิ่มระดับได้มาก ก็ไม่แน่ว่าจะได้ A

- หรือถ้าไม่มีการพัฒนา (ระดับไม่ได้สูงขึ้น)  
ก็อาจยังสามารถได้ A ได้

- **จะให้ดีควรสอบได้ B2**

		Pre-learning	Practice	Post-learning
1	Ideal B2 ไม่ทำแบบฝึกหัด ไม่ A	B2	80% ครบ/ถูก	B2
	60 = A	8	4+4	44
2	สอบครั้งที่ 2 ได้ น้อยลง เอาผล สอบที่ดีที่สุดมา คิด	B2	80% ครบ/ถูก	B1
	<del>38 = C+</del>	8	4+4	<del>22</del>
	60 = A	8	4+4	44
3	Pre-learning ได้น้อย แต่ Post-learning ได้มาก	A1	80% ครบ/ถูก	B1/ Up 4 ระดับ
	<del>34=C+</del> / <u>56=B+</u>	4	4+4	<del>22</del> / <u>44</u>

# อ่อนภาษา

หลัก ๆ ขึ้นกับผลการสอบ โดยเฉพาะ  
การสอบปลายภาค

- คะแนนเริ่มต้นไม่สูง A1 หรือ A2
- ไม่เพิ่มระดับ

- Pre กับ Post-learning ต่างกันน้อย

	Pre-learning	Practice	Post-learning
1 คะแนนกลาง ๆ ไม่ได้พัฒนาขึ้น	A2	80% ครบ/ถูก	A2
16 = D	8	4+4	0
2 เพิ่มระดับ เล็กน้อย	A1+	80% ครบ/ถูก	B1 / Up 3 ระดับ
36=C+ / 47=B	6	4+4	22 / 33
3 เพิ่มระดับปาน กลาง	A1+	4+4	B1+ / Up 4
47=B- / 58=A	6	4+4	33 / 44
4 เพิ่มระดับ ระดับตำนาน	A1	80% ครบ/ถูก	B2 / Up 6 ระดับ
56 = B+	4	4+4	44 / 44

# ผู้ที่สอบได้ระดับต่าง ๆ จะได้สิทธิในการโอนผลการสอบและเทียบรายวิชาตามระเบียบของสำนักฯ



# English Exit Exam

## ไม่สอบ ไม่ผ่าน ไม่จบ

กำหนดการสอบ English Exit Exam

วันสอบ

วันรับสมัคร

---

ช่องทางการสมัครสอบ

ระบบสำนักทะเบียนและประมวลผล

[www.reg.kmitl.ac.th](http://www.reg.kmitl.ac.th)



>> หรือยื่นผลคะแนนสอบอื่นๆ ต่อไปนี้ เพื่อขอเทียบเท่าได้ <<

IELTS > 4 คะแนนขึ้นไป

TOEFL iBT > 45 คะแนนขึ้นไป

TOEIC > 500 คะแนนขึ้นไป

TU GET > 500 คะแนนขึ้นไป

TOEFL IPT > 450 คะแนนขึ้นไป

TOEIC > 500 คะแนนขึ้นไป

CU TEP > 45 คะแนนขึ้นไป

KMITL-TEP > ระดับ B1 เป็นต้นไป

\* ตรวจสอบปฏิทินกิจกรรมการสำเร็จการศึกษาได้ที่ <https://www.reg.kmitl.ac.th/educalendar/2564/ungrad64-th2.pdf>

Faculty of Liberal Arts, KMITL
 [la.kmitl.ac.th](http://la.kmitl.ac.th)
 liberal\_arts\_kmitl
 @la.kmitl

ทั้งนี้ สำนักวิชาศึกษาทั่วไปได้กำหนดเกณฑ์การโอนผลการสอบและเทียบรายวิชาภาษาอังกฤษ ดังนี้

ผลการสอบ (เทียบระดับ CEFR)	หมวดวิชาศึกษาทั่วไป	เทียบรายวิชา
ระดับ A2	๒๕๖๖	90641008 พื้นฐานทักษะการสื่อสารภาษาอังกฤษ
ระดับ B1	๒๕๖๔	90644007 ภาษาอังกฤษพื้นฐาน 1 หรือ 96644007 Foundation English 1
	๒๕๖๖	90641008 พื้นฐานทักษะการสื่อสารภาษาอังกฤษ และ 90641009 ทักษะการสื่อสารภาษาอังกฤษระหว่างวัฒนธรรม 1 หรือ 96641009 Intercultural Communication Skills in English 1
ระดับ B2	๒๕๕๙	90595001 ภาษาอังกฤษพื้นฐาน
	๒๕๖๔	90644007 ภาษาอังกฤษพื้นฐาน 1 และ 90644008 ภาษาอังกฤษพื้นฐาน 2 หรือ 96644007 Foundation English 1 และ 96644008 Foundation English 2
	๒๕๖๖	90641008 พื้นฐานทักษะการสื่อสารภาษาอังกฤษ และ 90641009 ทักษะการสื่อสารภาษาอังกฤษระหว่างวัฒนธรรม 1 และ 90641010 ทักษะการสื่อสารภาษาอังกฤษระหว่างวัฒนธรรม 2 หรือ 96641009 Intercultural Communication Skills in English 1 และ 96641010 Intercultural Communication Skills in English 2

# Thank You

For more information contact GenEd



## Facebook

<https://th-th.facebook.com/gened.kmitl.th/>



## Website

<https://gened.kmitl.ac.th/>



## Phone

02 329 8220



THANK YOU

HOPE TO SEE YOU SOON

